



**VOS REF.** Courrier du 21 décembre 2017

**NOS REF.**

**REF. DOSSIER** TER-PAC-2018-60509-CAS-121741-D3B3G6

**INTERLOCUTEUR** Christophe DELMER

**TÉLÉPHONE** 03.20.13.67.94

**MAIL** rte-cdi-lil-scet-urbanisme@rte-france.com

**OBJET** Collecte des informations en vue du Porter  
à Connaissance de la CC des Pays d'Oise et  
d'Halatte

DDT Oise

40 rue Jean Racine

BP 20317

60021 Beauvais Cedex

A l'attention de Mme HALLAERT

MARCQ EN BAROEUL, le 22/01/2018

Madame,

Nous faisons suite à votre courrier reçu le 21/12/2017 et cité en référence, par lequel vous nous adressez, pour avis, le projet de **Schéma de Cohérence Territoriale (SCoT)** des Pays d'Oise et d'Halatte.

Nous vous informons que sur le territoire couvert par ce document d'urbanisme sont implantés plusieurs ouvrages de transport d'énergie électrique.

Il s'agit de :

- LIAISONS 63kV N01 BARROIR – MORU – VILLERS-ST-PAUL ;
- LIAISONS 63kV N01 BRENOUILLE - CARRIERES ;
- LIAISONS 63kV N01 CARRIERES – VILLERS-ST-PAUL ;
- LIAISONS 63kV N01 CARRIERES – MORU ;
- LIAISONS 63kV N01 BRENOUILLE – STE-MAXENCE ;
- LIAISONS 63kV N01 MORU – STE-MAXENCE ;
- LIAISONS 63kV N01 RES ROBIN – STE-MAXENCE ;
- LIAISONS 63kV N01 MORU – SENLIS ;
- LIAISONS 63kV N02 MORU – SENLIS ;
- LIAISONS 63kV N02 DUVY – MORU ;
- LIAISONS 63kV N01 BETHISY – DUVY – MORU ;
- LIAISONS 63kV N01 CATENOY – GRANDFRENOY ;
- LIAISONS 63kV N01 BETHISY – MORU ;



- LIAISONS 63kV N01 COMPIEGNE – MORU ;
- LIAISONS 63kV N01 GRANDFRENOY – MORU ;
- LIAISONS 63kV N02 GRANDFRENOY – MORU ;
- LIAISONS 63kV N02 LONGUEIL – MORU ;
- LIAISONS 63kV N02 MORU – PEUPLERAIE ;
- LIAISONS 225kV N01 CARRIERES – MORU ;
- LIAISONS 225kV N02 CARRIERES – MORU ;
- LIAISONS 225kV N01 COMPIEGNE – MORU ;
- LIAISONS 225kV N01 MOIMONT – MORU ;
  
- Poste RTE 63kV VILLERS-SAINT-PAUL ;
- Poste RTE 63 kV STE-MAXENCE ;
- Poste RTE 63 kV BRENOUILLE ;
- Poste RTE 225kV MORU ;

Vous trouverez ci-joint l’atlas cartographique sur lequel ont été reportés les tracés des lignes électriques et des postes de transformations existants.

Ainsi, il conviendrait d’inclure l’existence de ces ouvrages existants et en projet dans le projet de SCoT que vous nous avez adressé, et de reporter leurs tracés dans les documents graphiques.

Nous vous informons également que le tracé de nos ouvrages en exploitation est disponible au format SIG sous le Géoportail de l’urbanisme. Vous pouvez télécharger ces données en vous y connectant.

Dans le cadre de la procédure de concertation que vous initiez, nous vous demandons de bien vouloir nous transmettre un dossier complet du projet d’arrêt du SCOT afin d’être en mesure d’émettre un avis à ce stade ultime de la procédure. De préférence, nous souhaiterions recevoir le dossier du projet d’arrêt du SCOT via un lien de téléchargement.

Nous vous précisons à cet égard qu’il est important que nous puissions être consultés pour toute demande d’autorisation d’urbanisme, afin que nous nous assurions de la compatibilité des projets de construction avec la présence de nos ouvrages, au regard des prescriptions fixées par l’arrêté interministériel du 17 mai 2001 fixant les conditions techniques auxquelles doivent satisfaire les distributions d’énergie électrique.



Le Service en charge de ces questions est :

RTE – Centre Développement Ingénierie Lille  
62, rue Louis Delos TSA 71012  
59709 - MARCQ EN BAROEUL

Restant à votre entière disposition pour tout renseignement complémentaire et nous vous prions d'agréer, Madame, l'assurance de notre considération très distinguée.

Anne-Marje REYNARD



~~Chef du Service Concertation~~  
Environnement Tiers

PJ : Atlas cartographique (17 cartes)



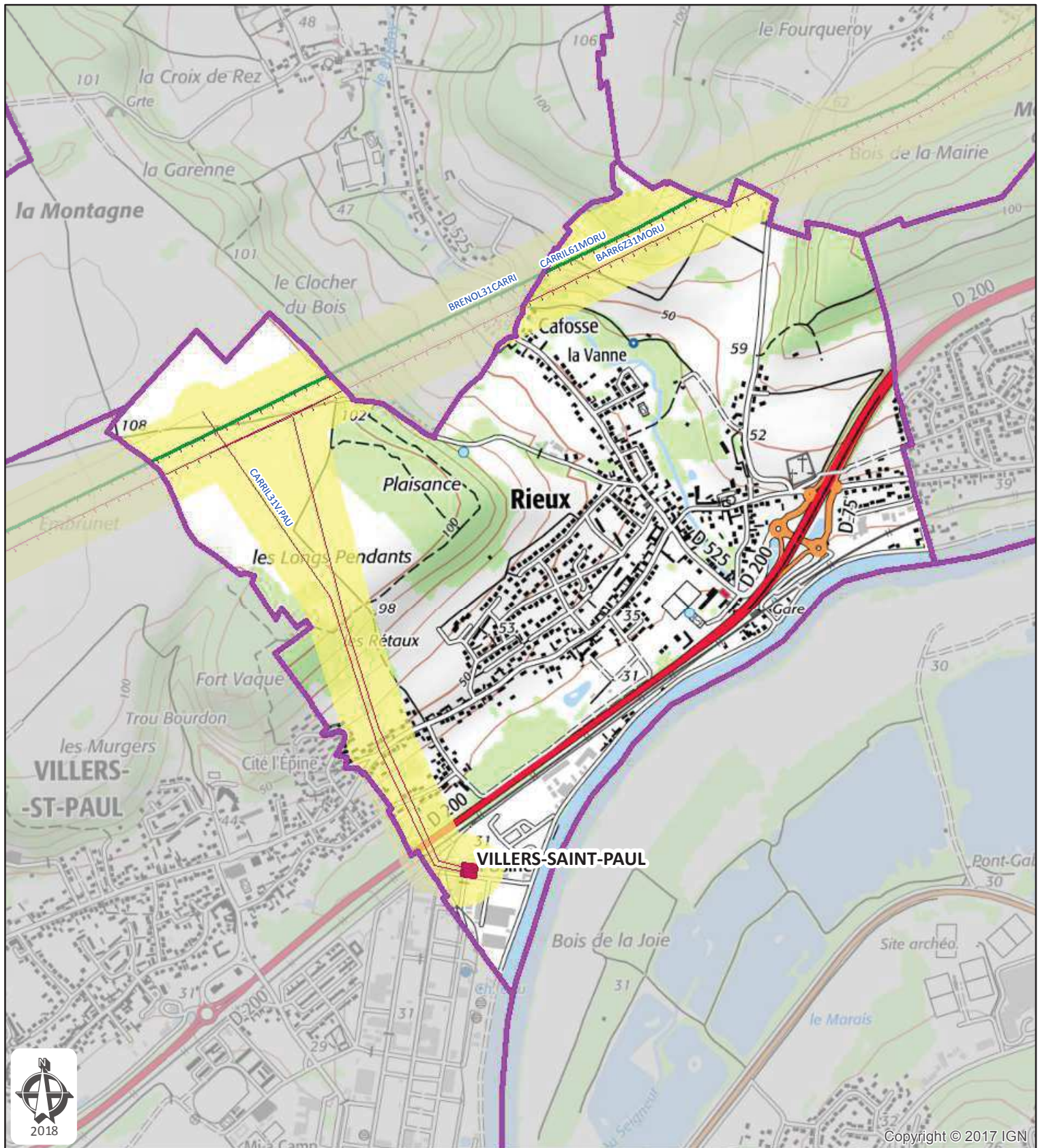

Copyright © 2017 IGN



**Commune de Rieux**  
**Département: OISE**

Plan de zonage du réseau  
 de transport électrique de tension  $\geq 45$  kV  
 (décret n°91-1147 du 14 octobre 1991  
 arrêté du 16 novembre 1994)



**Réseau RTE:**

- BARR6Z31MORU , LIAISON 63kV N0 1 BARROIR-MORU-VILLERS-ST-PAUL
- BRENOL31CARRI, LIAISON 63kV N0 1 BRENOUILLE-CARRIERES
- CARRIL31V.PAU, LIAISON 63kV N0 1 CARRIERES-VILLERS-ST-PAUL
- CARRIL61MORU , LIAISON 225kV N0 1 CARRIERES-MORU

Poste RTE 63 kV

Carte réalisée par DDI/CDIL/SCET/CDR/2018  
 RTE ne pourra être tenu responsable de l'usage  
 qui pourrait être fait des données mises à disposition.  
 Fond de carte SCAN25 IGN (Licence n° 2010-DPGC03-83)

RTE - NORD-OUEST  
 14 AVENUE DES LOUVRESSES - 92230 GENNEVILLIERS  
 Tél. 01 82 64 36 00

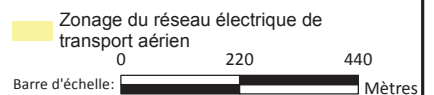

Date d'enregistrement : 19/01/2018 09:16:07  
 S:\demandes\2018\010-PLU\6-SCoT CC des Pays d'oise et d'Haute-Normandie  
 Utilisateur: Delmerchr Page 1 sur 17



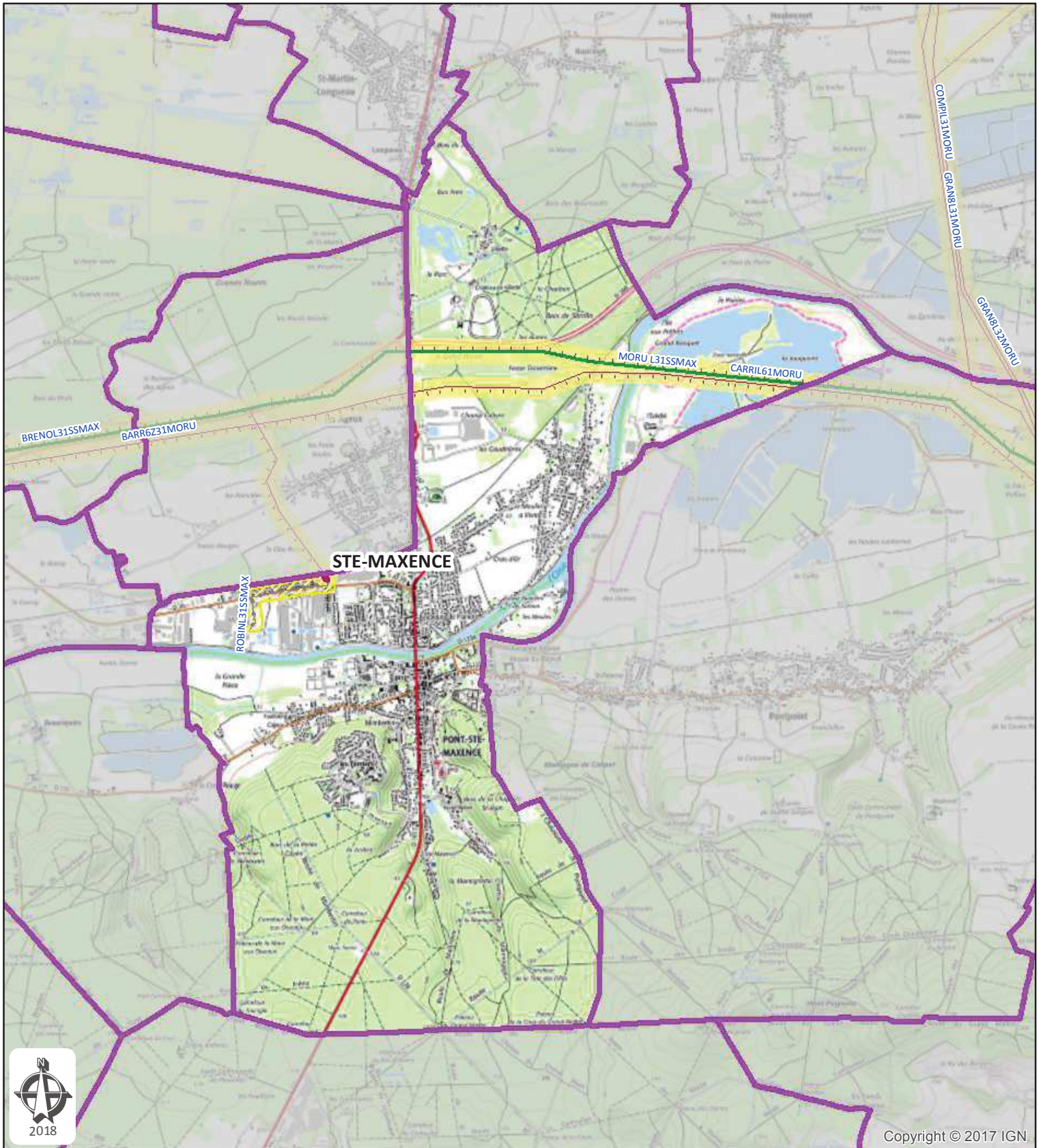

Copyright © 2017 IGN



**Commune de Pont-Sainte-Maxence**  
**Département: OISE**

Plan de zonage du réseau  
 de transport électrique de tension  $\geq 45$  kV  
 (décret n°91-1147 du 14 octobre 1991  
 arrêté du 16 novembre 1994)



**Réseau RTE:**

- BARR6Z31MORU , LIAISON 63kV N0 1 BARROIR-MORU-VILLERS-ST-PAUL
- BRENOL31SSMAX, LIAISON 63kV N0 1 BRENOUILLE-STE-MAXENCE
- CARRIL61MORU , LIAISON 225kV N0 1 CARRIERES-MORU
- MORU L31SSMAX, LIAISON 63kV N0 1 MORU-STE-MAXENCE
- ROBINL31SSMAX, RES. LIAISON 63kV N0 1 ROBIN - STE-MAXENCE

Poste RTE 63 kv

Carte réalisée par DDI/CDIL/SCET/CDR/2018  
 RTE ne pourra être tenu responsable de l'usage  
 qui pourrait être fait des données mises à disposition.  
 Fond de carte SCAN25 IGN (Licence n° 2010-DPGC03-83)

RTE - NORD-OUEST  
 14 AVENUE DES LOUVRESSES - 92230 GENNEVILLIERS  
 Tél. 01 82 64 36 00

- Zonage du réseau électrique de transport aérien
- Zonage du réseau électrique de transport souterrain



Date d'enregistrement : 19/01/2018 09:16:07  
 S:\demandes\2018\010-PLU\6-SCoT CC des Pays d'oise et d'Haute-Normandie  
 Utilisateur: Delmerchr Page 2 sur 17



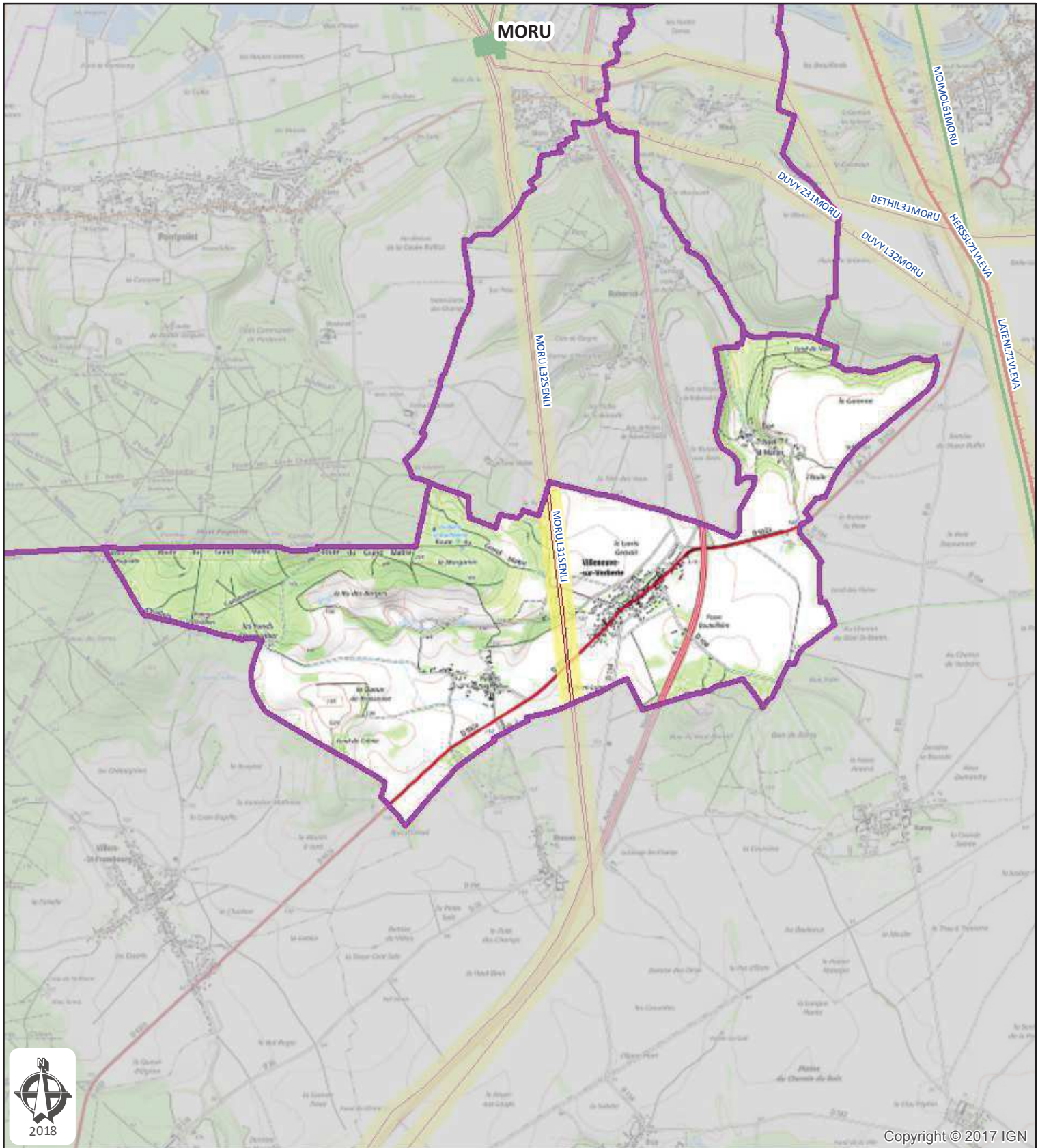

**Commune de Villeneuve-sur-Verberie**  
**Département: OISE**

Plan de zonage du réseau  
 de transport électrique de tension  $\geq 45$  kV  
 (décret n°91-1147 du 14 octobre 1991  
 arrêté du 16 novembre 1994)



Copyright © 2017 IGN



**Réseau RTE:**

- MORU L31SENLI, LIAISON 63kV N0 1 MORU-SENLI
- MORU L32SENLI, LIAISON 63kV N0 2 MORU-SENLI

Carte réalisée par DDI/CDIL/SCET/CDR/2018  
 RTE ne pourra être tenu responsable de l'usage  
 qui pourrait être fait des données mises à disposition.  
 Fond de carte SCAN25 IGN (Licence n° 2010-DPGC03-83)

RTE - NORD-OUEST  
 14 AVENUE DES LOUVRESSES - 92230 GENNEVILLIERS  
 Tél. 01 82 64 36 00

Zonage du réseau électrique de  
 transport aérien

0 250 500 1 000

Barre d'échelle: Mètres

Date d'enregistrement : 19/01/2018 09:16:07  
 S:\demandes\2018\010-PLU\6-SCoT CC des Pays d'oïse et d'Haute-Normandie  
 Utilisateur: Delmerch Page 3 sur 17



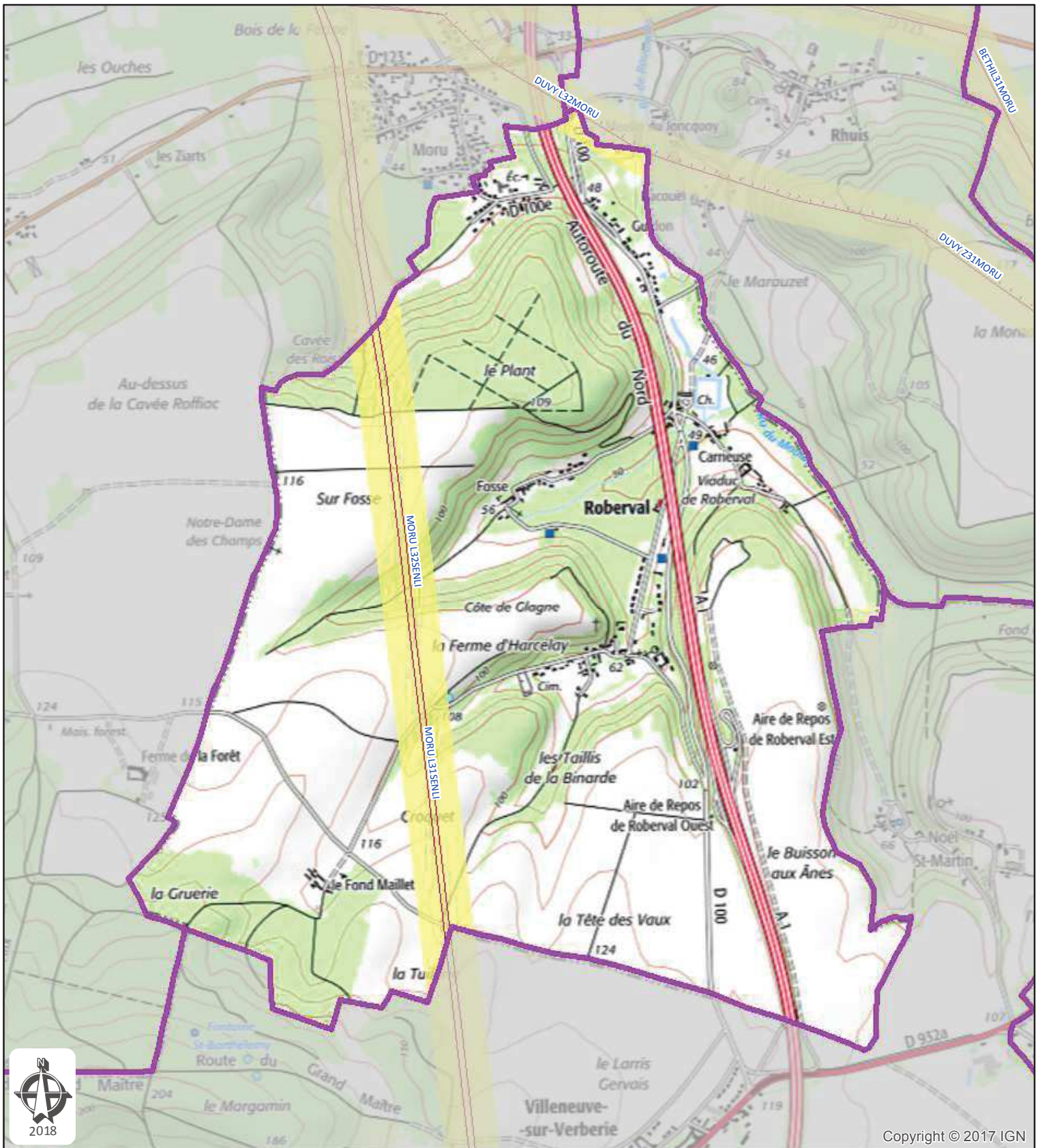

Copyright © 2017, IGN



Rte

Commune de Roberval  
Département: OISE

Plan de zonage du réseau  
de transport électrique de tension  $\geq 45$  kV  
(décret n°91-1147 du 14 octobre 1991  
arrêté du 16 novembre 1994)



**Réseau RTE:**

- DUVY L32MORU , LIAISON 63kV N0 2 DUVY-MORU
- DUVY Z31MORU , LIAISON 63kV N0 1 BETHISY-DUVY-MORU
- MORU L31SENLIS , LIAISON 63kV N0 1 MORU-SENLIS
- MORU L32SENLIS , LIAISON 63kV N0 2 MORU-SENLIS

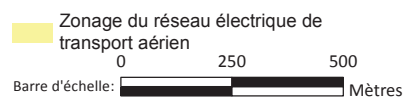

Carte réalisée par DDI/CDIL/SCET/CDR/2018  
RTE ne pourra être tenu responsable de l'usage  
qui pourrait être fait des données mises à disposition.  
Fond de carte SCAN25 IGN (Licence n° 2010-DPGC03-83)

RTE - NORD-OUEST  
14 AVENUE DES LOUVRESSES - 92230 GENNEVILLIERS  
Tél. 01 82 64 36 00

Date d'enregistrement : 19/01/2018 09:16:07  
S:\demandes\2018\010-PLU\6-SCoT CC des Pays d'oise et d'Haute-Normandie  
Utilisateur: Delmerch Page 4 sur 17







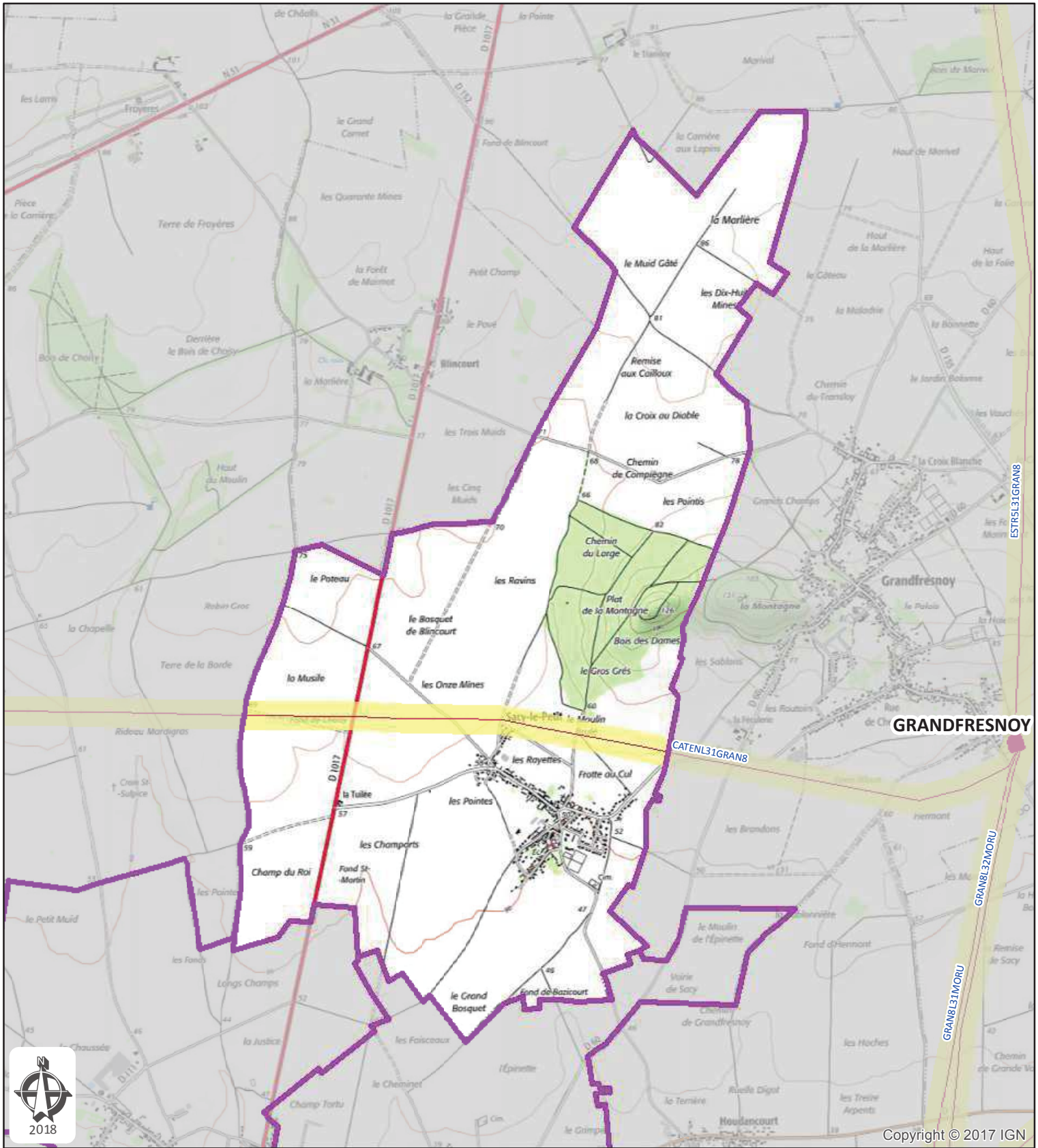

**Commune de Sacy-le-Petit**  
**Département: OISE**

Plan de zonage du réseau  
 de transport électrique de tension  $\geq 45$  kV  
 (décret n°91-1147 du 14 octobre 1991  
 arrêté du 16 novembre 1994)



**Réseau RTE:**

CATENL31GRAN8, LIAISON 63kV NO 1 CATENOY-GRANDFRESNOY

Carte réalisée par DDI/CDIL/SCET/CDR/2018  
 RTE ne pourra être tenu responsable de l'usage  
 qui pourrait être fait des données mises à disposition.  
 Fond de carte SCAN25 IGN (Licence n° 2010-DPGC03-83)

RTE - NORD-OUEST  
 14 AVENUE DES LOUVRESSES - 92230 GENNEVILLIERS  
 Tél. 01 82 64 36 00

Zonage du réseau électrique de  
 transport aérien  
 0 250 500  
 Barre d'échelle: Mètres

Date d'enregistrement : 19/01/2018 09:16:07  
 S:\demandes\2018\010-PLU\6-SCoT CC des Pays d'oise et d'Haute-Normandie  
 Utilisateur: Delmerch Page 6 sur 17

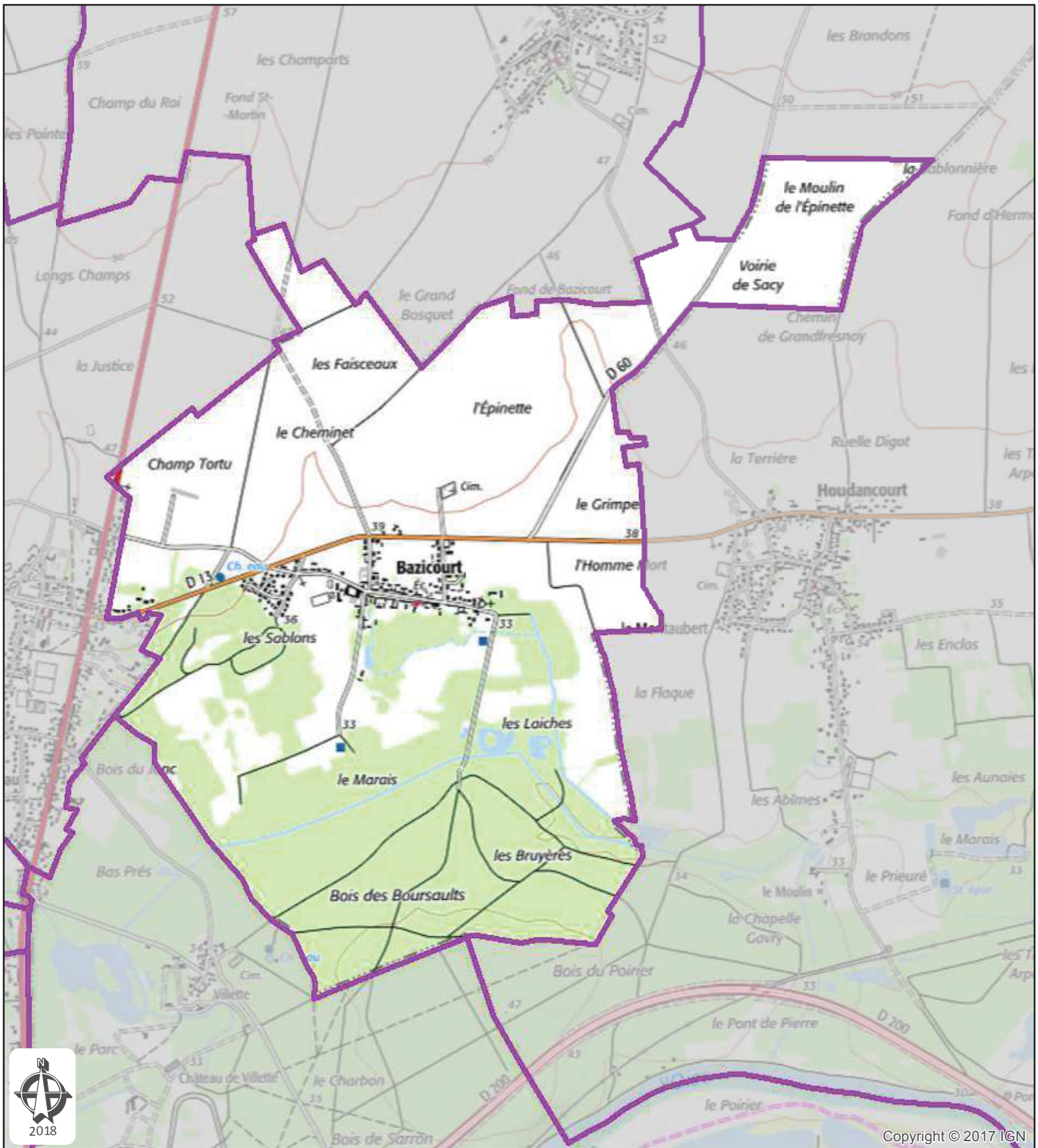

Copyright © 2017 IGN



Commune de Bazicourt  
Département: OISE

Plan de zonage du réseau  
de transport électrique de tension  $\geq 45$  kV  
(décret n°91-1147 du 14 octobre 1991  
arrêté du 16 novembre 1994)

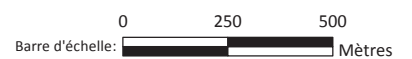



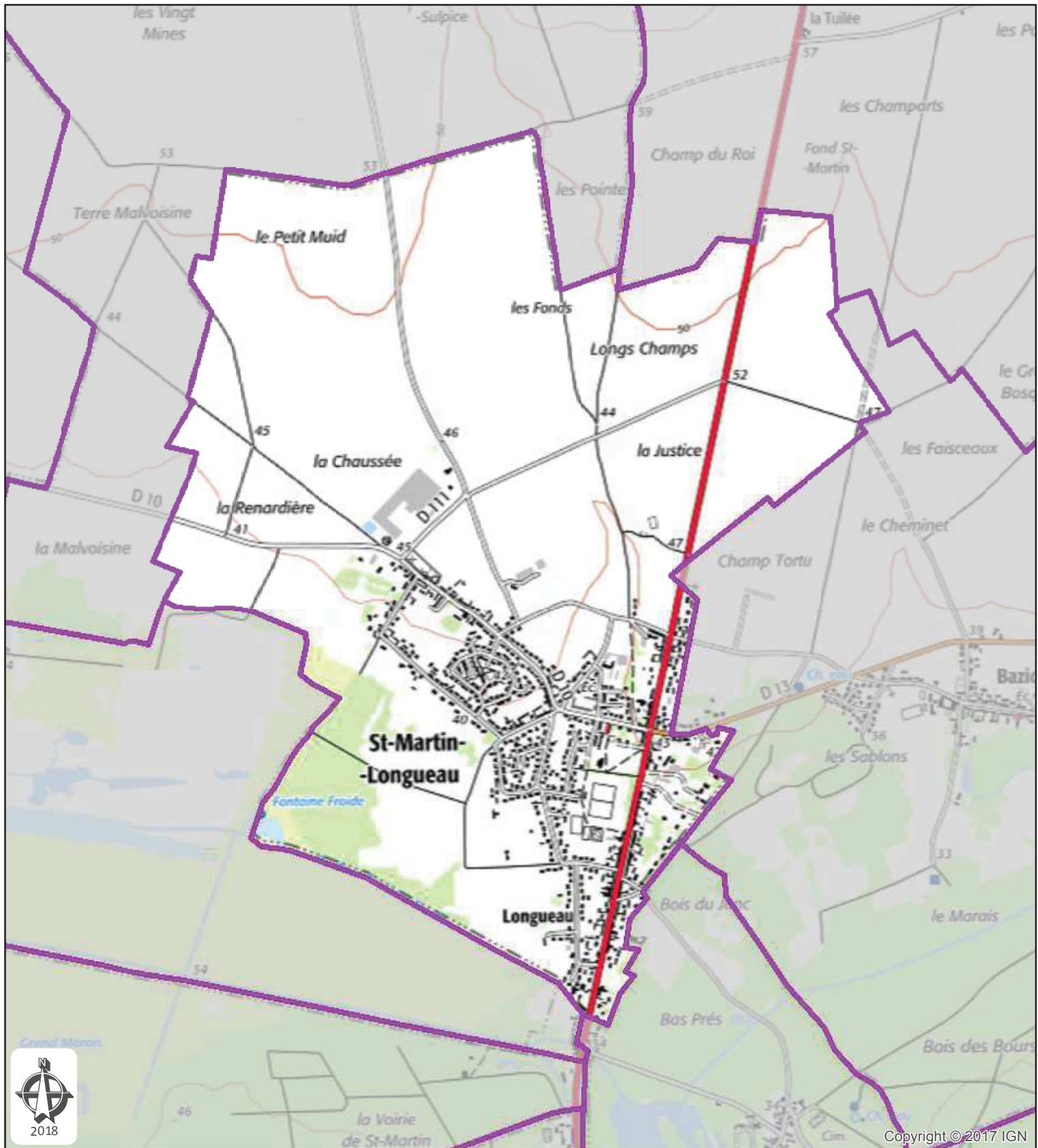

Copyright © 2017 IGN



**Commune de Saint-Martin-Longueau**  
**Département: OISE**

Plan de zonage du réseau  
 de transport électrique de tension  $\geq 45$  kV  
 (décret n°91-1147 du 14 octobre 1991  
 arrêté du 16 novembre 1994)

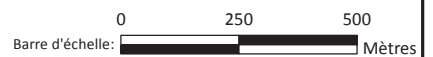

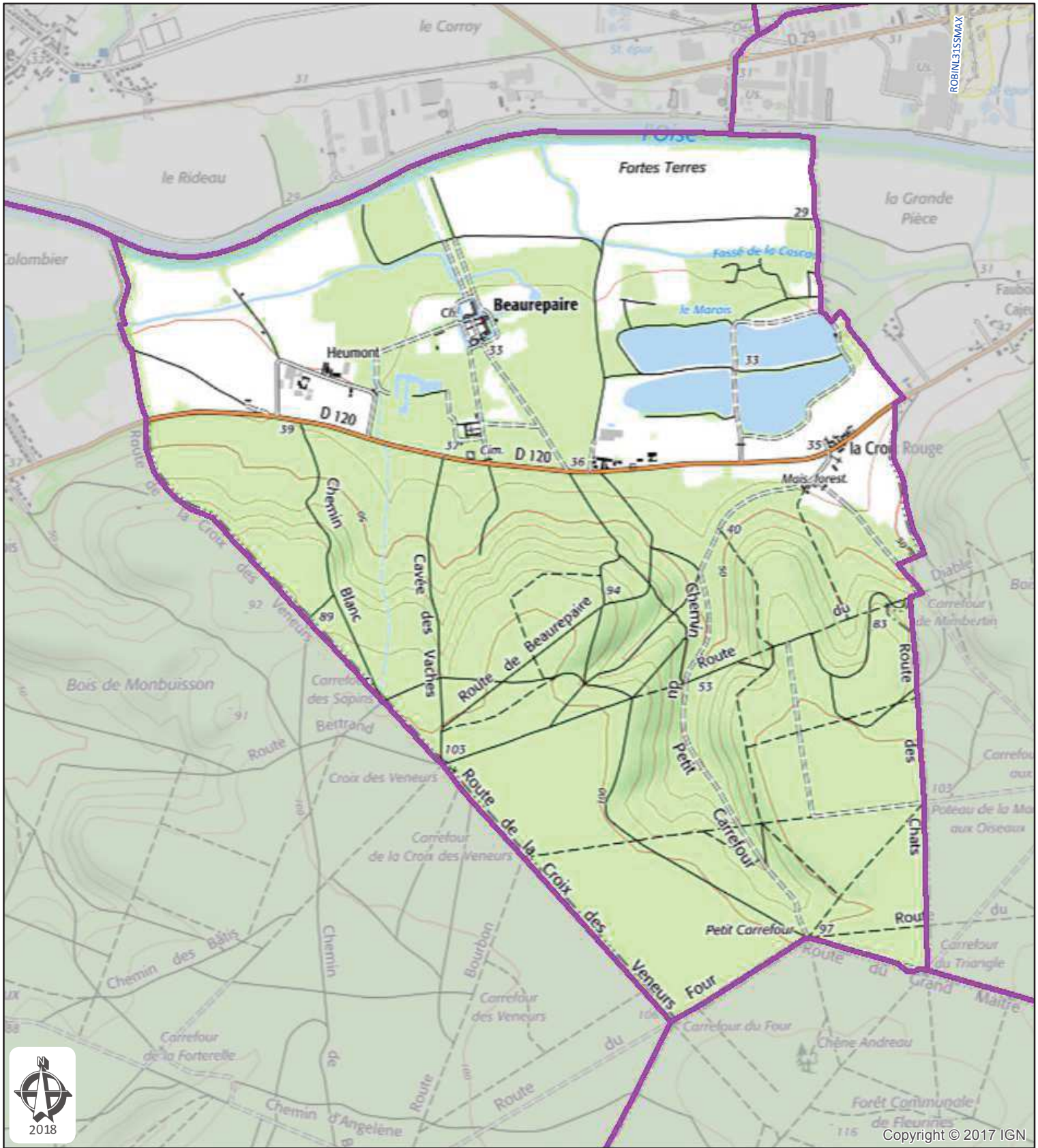

ROBINETISMAX

Copyright © 2017 IGN



**Commune de Beurepaire**  
**Département: OISE**

Plan de zonage du réseau  
 de transport électrique de tension  $\geq 45$  kV  
 (décret n°91-1147 du 14 octobre 1991  
 arrêté du 16 novembre 1994)

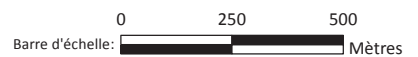



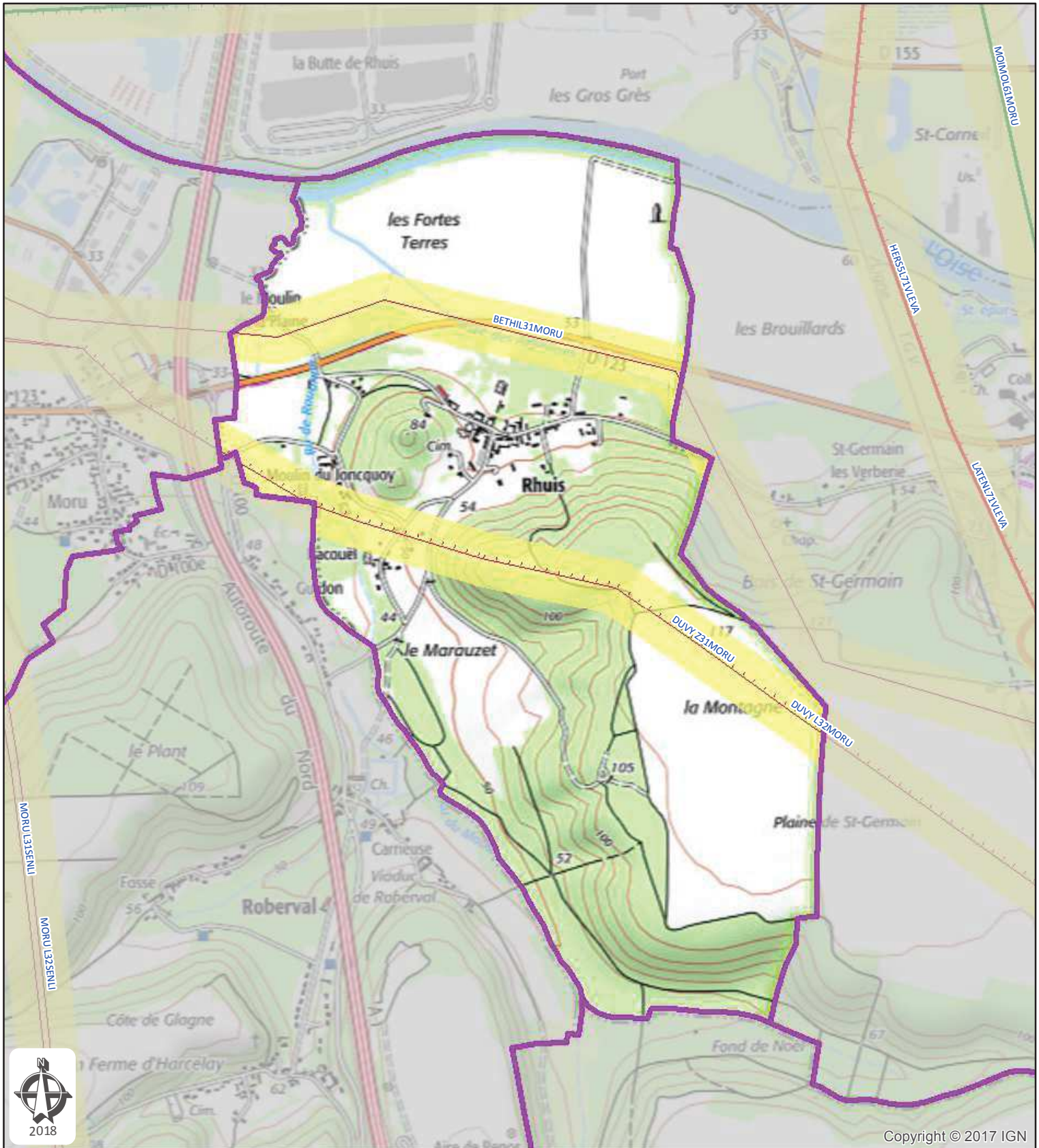

Copyright © 2017 IGN



**Commune de Rhuis**  
**Département: OISE**

Plan de zonage du réseau  
 de transport électrique de tension  $\geq 45$  kV  
 (décret n°91-1147 du 14 octobre 1991  
 arrêté du 16 novembre 1994)



**Réseau RTE:**

- BETHIL31MORU , LIAISON 63kV N0 1 BETHISY-MORU
- DUVY L32MORU , LIAISON 63kV N0 2 DUVY-MORU
- DUVY Z31MORU , LIAISON 63kV N0 1 BETHISY-DUVY-MORU

Carte réalisée par DDI/CDIL/SCET/CDR/2018  
 RTE ne pourra être tenu responsable de l'usage  
 qui pourrait être fait des données mises à disposition.  
 Fond de carte SCAN25 IGN (Licence n° 2010-DPGC03-83)

RTE - NORD-OUEST  
 14 AVENUE DES LOUVRESSES - 92230 GENNEVILLIERS  
 Tél. 01 82 64 36 00

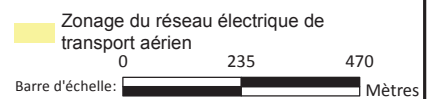

Date d'enregistrement : 19/01/2018 09:16:07  
 S:\demandes\2018\010-PLU\6-SCoT CC des Pays d'oise et d'Haute-Normandie  
 Utilisateur: Delmerch Page 10 sur 17



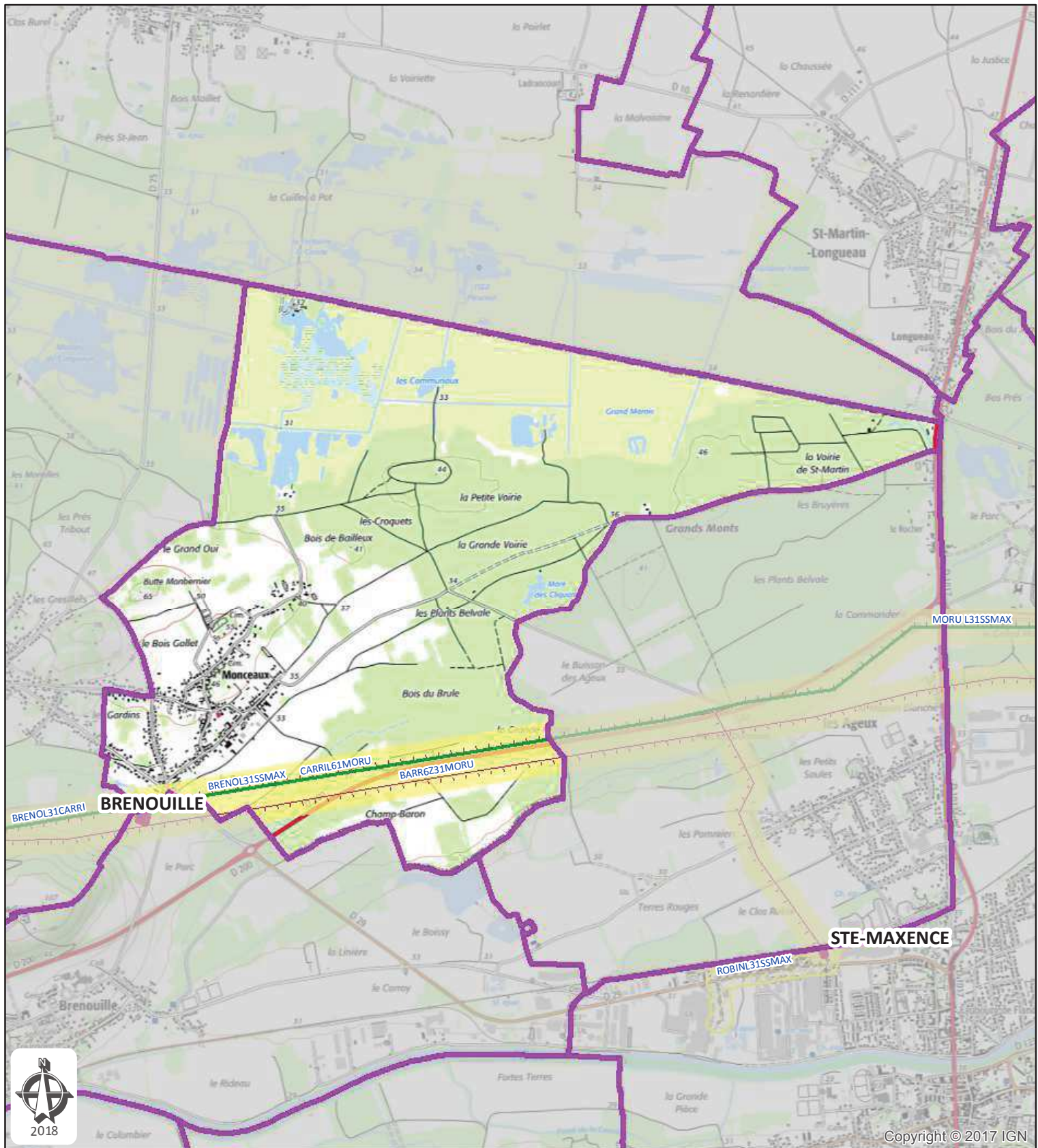

Copyright © 2017 IGN



**Commune de Monceaux**  
Département: OISE

Plan de zonage du réseau de transport électrique de tension ≥ 45 kV (décret n°91-1147 du 14 octobre 1991 arrêté du 16 novembre 1994)



**Réseau RTE:**

- BARR6Z31MORU , LIAISON 63kV N0 1 BARROIR-MORU-VILLERS-ST-PAUL
- BRENOL31CARRI, LIAISON 63kV N0 1 BRENOUILLE-CARRIERES
- BRENOL31SSMAX, LIAISON 63kV N0 1 BRENOUILLE-STE-MAXENCE
- CARRIL61MORU , LIAISON 225kV N0 1 CARRIERES-MORU

Zonage du réseau électrique de transport aérien



Carte réalisée par DDI/CDIL/SCET/CDR/2018  
RTE ne pourra être tenu responsable de l'usage qui pourrait être fait des données mises à disposition.  
Fond de carte SCAN25 IGN (Licence n° 2010-DPGC03-83)

RTE - NORD-OUEST  
14 AVENUE DES LOUVRESSES - 92230 GENNEVILLIERS  
Tél. 01 82 64 36 00

Date d'enregistrement : 19/01/2018 09:16:07  
S:\demandes\2018\010-PLU\6-SCoT CC des Pays d'oise et d'Haute-Normandie  
Utilisateur: Delmerchr Page 11 sur 17



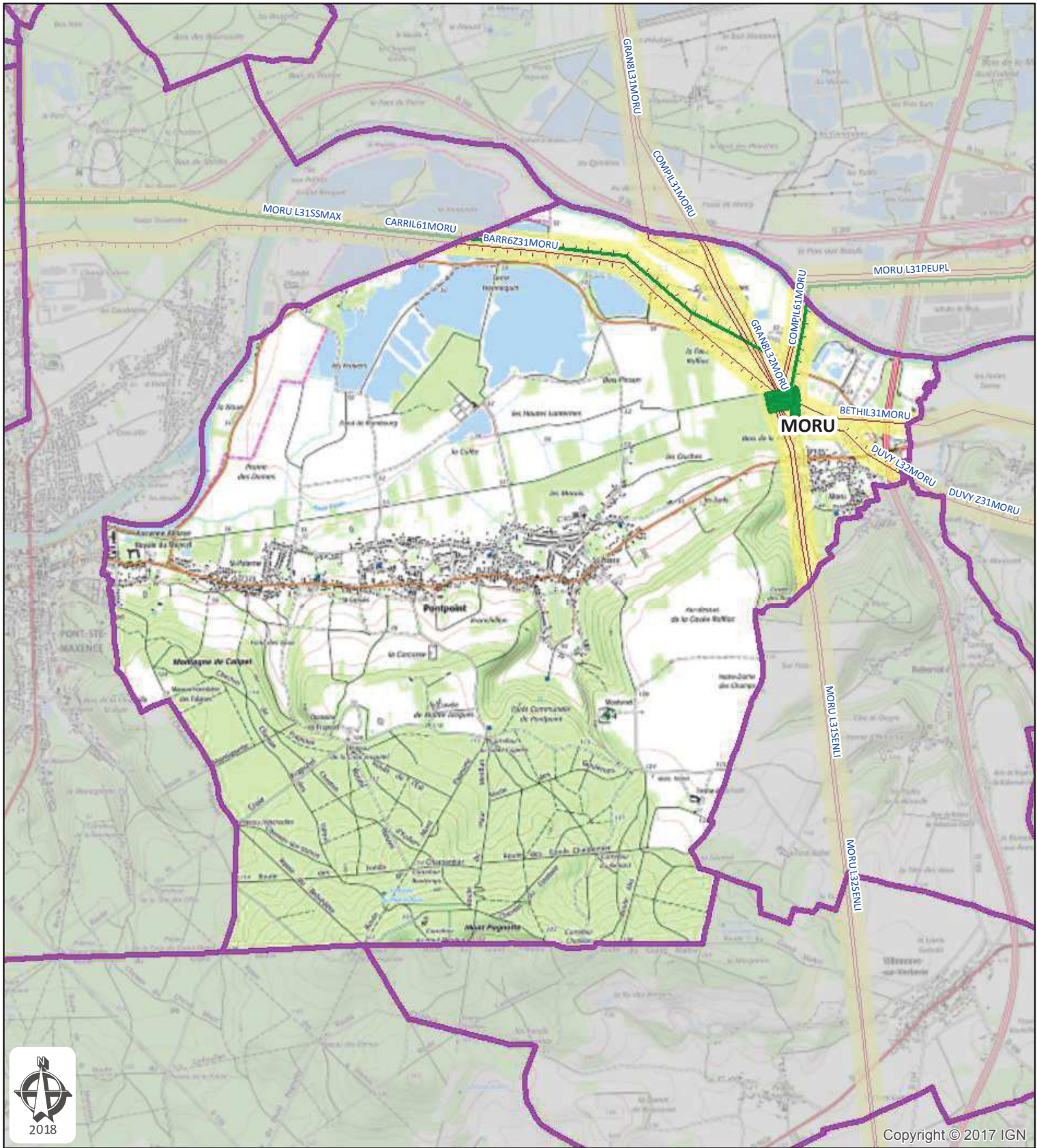

Copyright © 2017 IGN



**Commune de Pontpoint**  
**Département: OISE**

Plan de zonage du réseau de transport électrique de tension  $\geq 45$  kV (décret n°91-1147 du 14 octobre 1991 arrêté du 16 novembre 1994)

**Réseau RTE:**

- BARR6Z31MORU , LIAISON 63kV N0 1 BARROIR-MORU-VILLERS-ST-PAUL
- BETHIL31MORU , LIAISON 63kV N0 1 BETHISY-MORU
- CARRIL61MORU , LIAISON 225kV N0 1 CARRIERES-MORU
- CARRIL62MORU , RES. LIAISON 225kV N0 2 CARRIERES - MORU
- COMPIL31MORU , LIAISON 63kV N0 1 COMPIEGNE-MORU
- COMPIL61MORU , LIAISON 225kV N0 1 COMPIEGNE-MORU
- DUVY L32MORU , LIAISON 63kV N0 2 DUVY-MORU
- DUVY Z31MORU , LIAISON 63kV N0 1 BETHISY-DUVY-MORU

- GRANL8131MORU , LIAISON 63kV N0 1 GRANDFRESNOY-MORU
- GRANL8132MORU , LIAISON 63kV N0 2 GRANDFRESNOY-MORU
- LONGUL31MORU , LIAISON 63kV N0 1 LONGUEIL-MORU
- MOIMOL61MORU , LIAISON 225kV N0 1 MOIMONT-MORU
- MORU L31PEUPL , LIAISON 63kV N0 1 MORU-PEUPLERAIE
- MORU L31SENLI , LIAISON 63kV N0 1 MORU-SENLI
- MORU L31SSMAX , LIAISON 63kV N0 1 MORU-STE-MAXENCE
- MORU L32SENLI , LIAISON 63kV N0 2 MORU-SENLI

■ Poste RTE 225 kV



Zonage du réseau électrique de transport aérien  
0 250 500 1000

Barre d'échelle: Mètres

Carte réalisée par DDI/CDIL/SCET/CDR/2018  
RTE ne pourra être tenu responsable de l'usage qui pourrait être fait des données mises à disposition.  
Fond de carte SCAN25 IGN (Licence n° 2010-DPGC03-83)

RTE - NORD-OUEST  
14 AVENUE DES LOUVRESSES - 92230 GENNEVILLIERS  
Tél. 01 82 64 36 00

Date d'enregistrement : 19/01/2018 09:16:07  
S:\demandes\2018\010-PLU\6-SCoT CC des Pays d'oise et d'Haute-Normandie\...  
Utilisateur: Delmerchr Page 12 sur 17



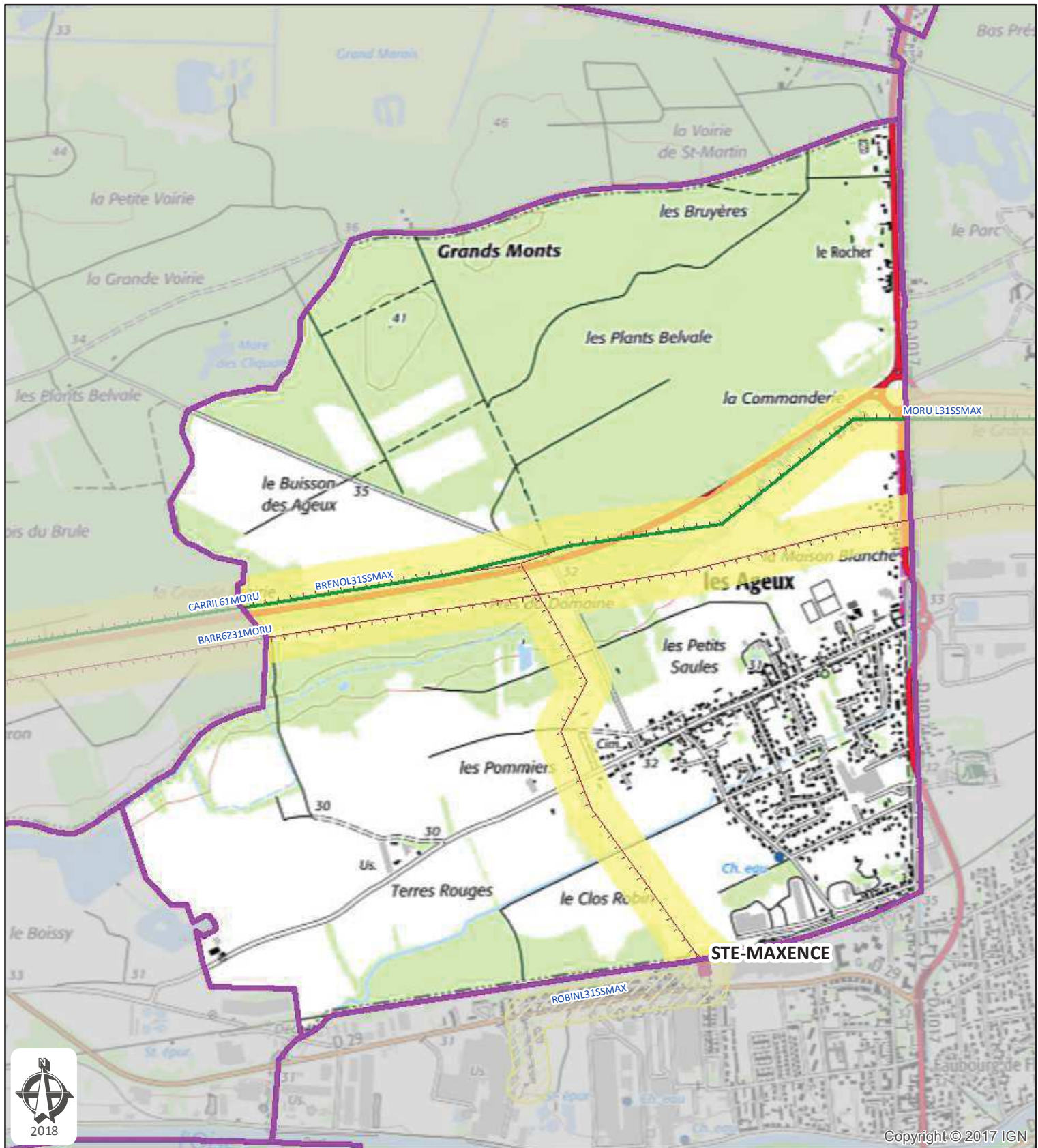

Copyright © 2017 IGN



Commune de Les Ageux  
Département: OISE

Plan de zonage du réseau  
de transport électrique de tension  $\geq 45$  kV  
(décret n°91-1147 du 14 octobre 1991  
arrêté du 16 novembre 1994)



**Réseau RTE:**

- BARR6Z31MORU , LIAISON 63kV N0 1 BARROIR-MORU-VILLERS-ST-PAUL
- BRENOL31SSMAX, LIAISON 63kV N0 1 BRENOUILLE-STE-MAXENCE
- CARRIL61MORU , LIAISON 225kV N0 1 CARRIERES-MORU
- MORU L31SSMAX, LIAISON 63kV N0 1 MORU-STE-MAXENCE

- Zonage du réseau électrique de transport aérien
- Zonage du réseau électrique de transport souterrain

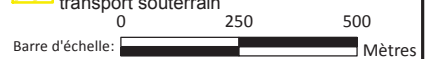

Carte réalisée par DDI/CDIL/SCET/CDR/2018  
RTE ne pourra être tenu responsable de l'usage  
qui pourrait être fait des données mises à disposition.  
Fond de carte SCAN25 IGN (Licence n° 2010-DPGC03-83)

RTE - NORD-OUEST  
14 AVENUE DES LOUVRESSES - 92230 GENNEVILLIERS  
Tél. 01 82 64 36 00

Date d'enregistrement : 19/01/2018 09:16:07  
S:\demandes\2018\010-PLU\6-SCoT CC des Pays d'oise et d'Haute-Normandie  
Utilisateur: Delmerch  
Page 13 sur 17







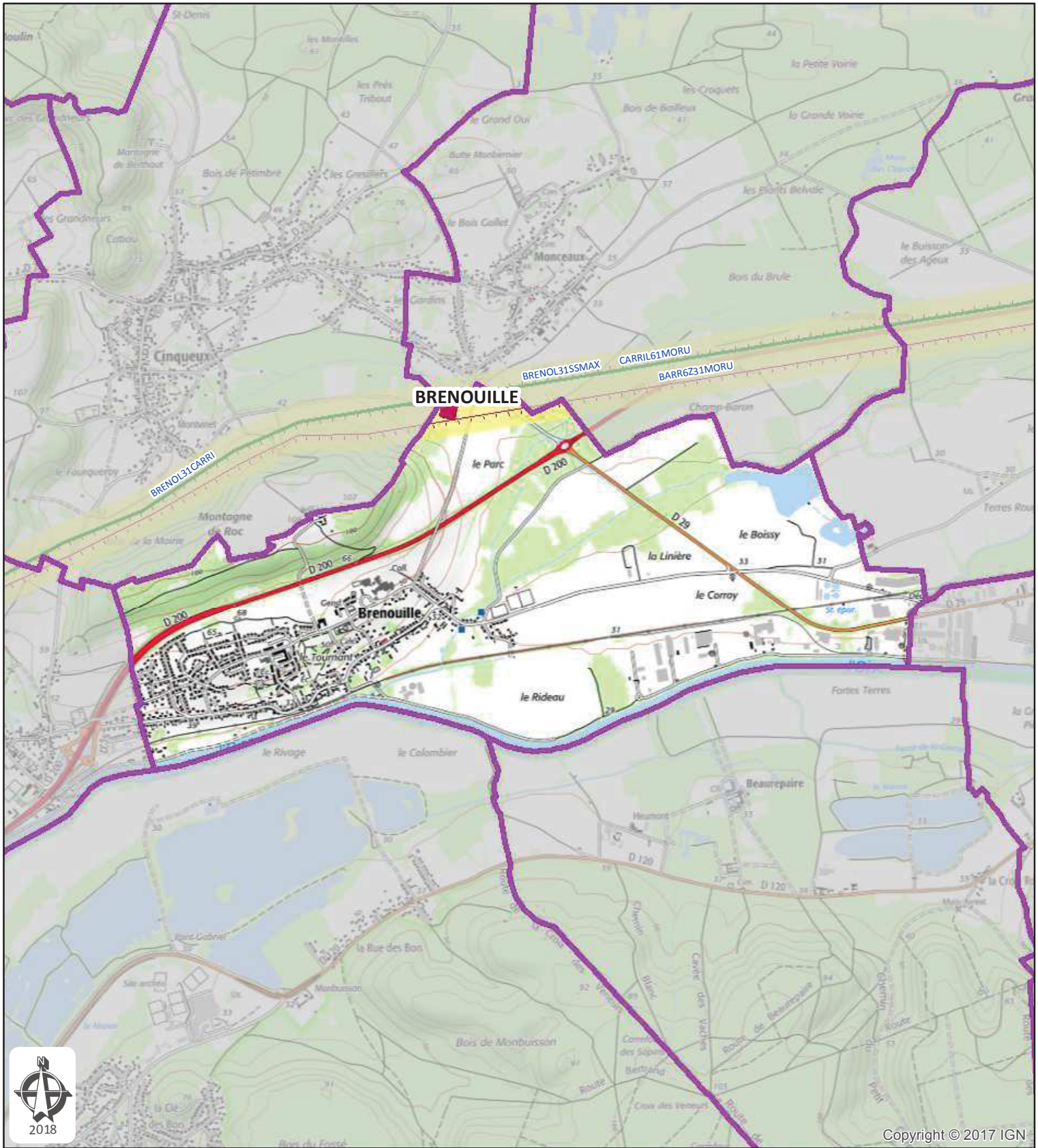

Copyright © 2017 IGN



Commune de Brenouille  
Département: OISE

Plan de zonage du réseau  
de transport électrique de tension  $\geq 45$  kV  
(décret n°91-1147 du 14 octobre 1991  
arrêté du 16 novembre 1994)



**Réseau RTE:**

- BARR6Z31MORU , LIAISON 63kV N0 1 BARROIR-MORU-VILLERS-ST-PAUL
- BRENOL31CARRI, LIAISON 63kV N0 1 BRENOUILLE-CARRIERES
- BRENOL31SSMAX, LIAISON 63kV N0 1 BRENOUILLE-STE-MAXENCE
- CARRIL61MORU , LIAISON 225kV N0 1 CARRIERES-MORU

Poste RTE 63 kV

Carte réalisée par DDI/CDIL/SCET/CDR/2018  
RTE ne pourra être tenu responsable de l'usage  
qui pourrait être fait des données mises à disposition.  
Fond de carte SCAN25 IGN (Licence n° 2010-DPGC03-83)

RTE - NORD-OUEST  
14 AVENUE DES LOUVRESSES - 92230 GENNEVILLIERS  
Tél. 01 82 64 36 00

Zonage du réseau électrique de  
transport aérien  
0 250 500  
Barre d'échelle: Mètres

Date d'enregistrement : 19/01/2018 09:16:07  
S:\demandes\2018\010-PLU\6-SCoT CC des Pays d'oise et d'Haute-Normandie  
Utilisateur: Delmerch Page 15 sur 17



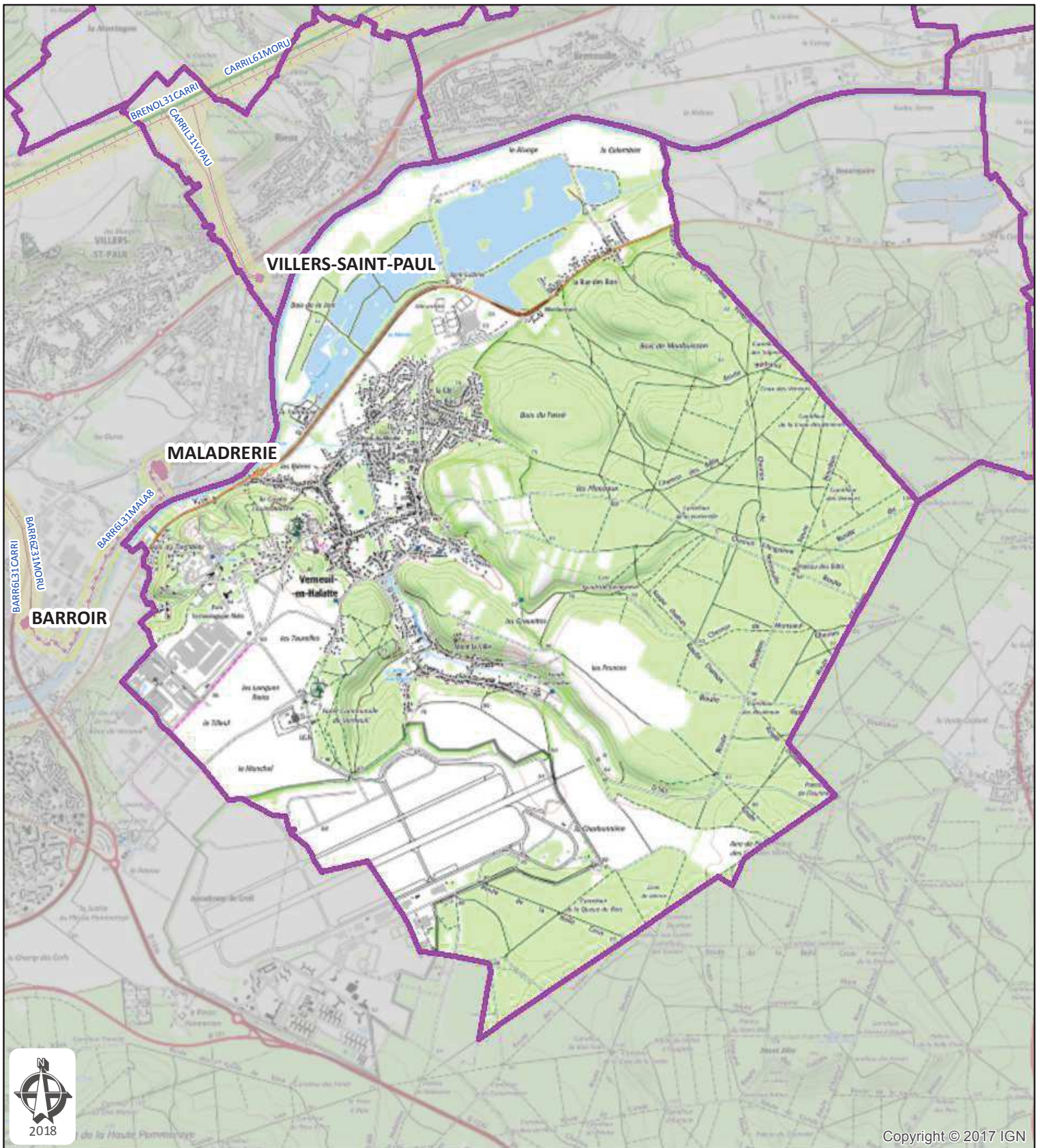

Copyright © 2017 IGN

**Commune de Verneuil-en-Halatte**  
**Département: OISE**

Plan de zonage du réseau  
 de transport électrique de tension  $\geq 45$  kV  
 (décret n°91-1147 du 14 octobre 1991  
 arrêté du 16 novembre 1994)



Zonage du réseau électrique de transport souterrain





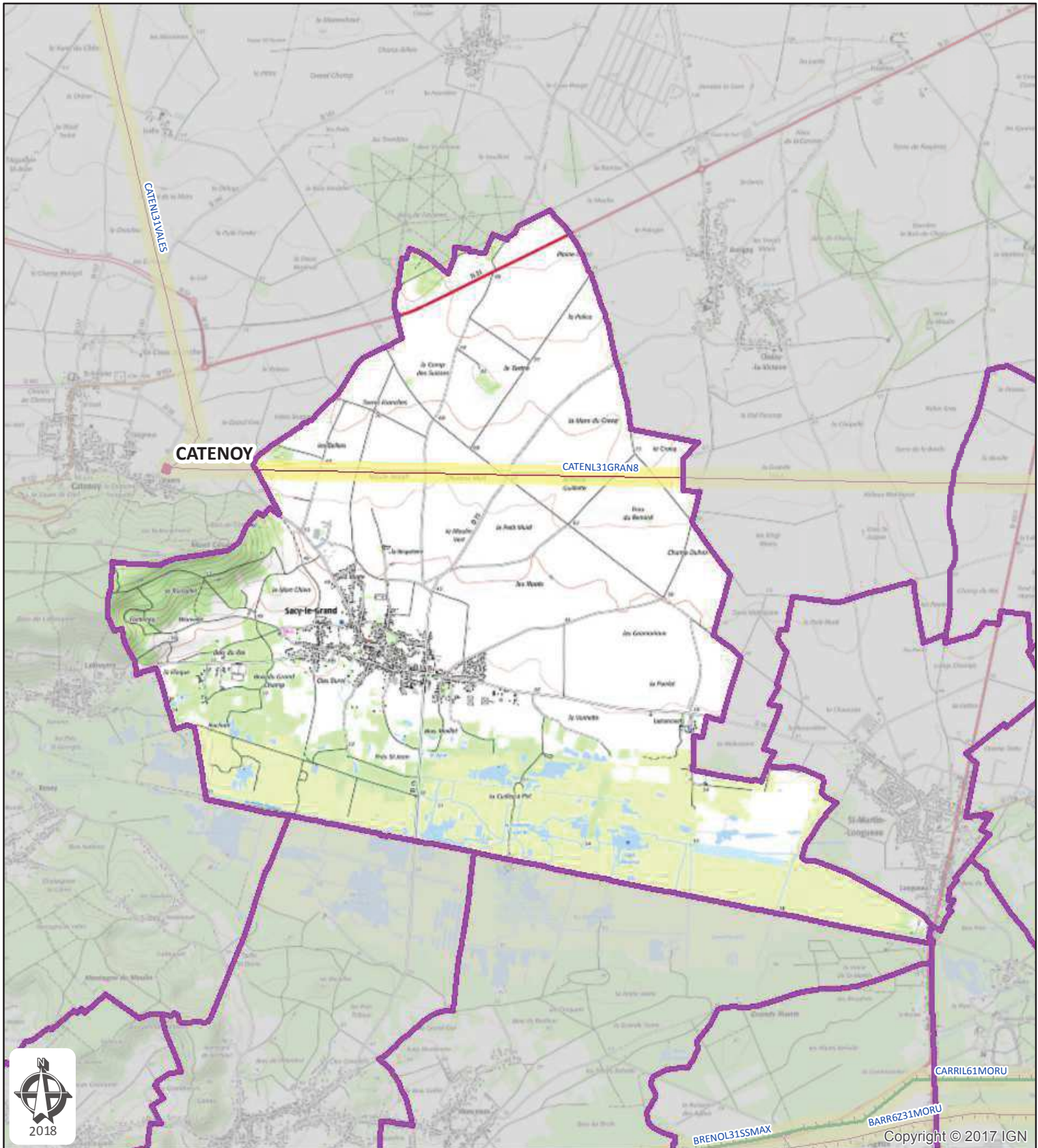

Copyright © 2017 IGN



**Commune de Sacy-le-Grand**  
**Département: OISE**

Plan de zonage du réseau  
 de transport électrique de tension  $\geq 45$  kV  
 (décret n°91-1147 du 14 octobre 1991  
 arrêté du 16 novembre 1994)



Zonage du réseau électrique de  
 transport aérien



**Réseau RTE:**

CATENL31GRAN8, LIAISON 63kV NO 1 CATENNOY-GRANDFRESNOY

Carte réalisée par DDI/CDIL/SCET/CDR/2018  
 RTE ne pourra être tenu responsable de l'usage  
 qui pourrait être fait des données mises à disposition.  
 Fond de carte SCAN25 IGN (Licence n° 2010-DPGC03-83)

RTE - NORD-OUEST  
 14 AVENUE DES LOUVRESSES - 92230 GENNEVILLIERS  
 Tél. 01 82 64 36 00

Date d'enregistrement : 19/01/2018 09:16:07  
 S:\demandes\2018\010-PLU\6-SCoT CC des Pays d'oise et d'Haute-Normandie  
 Utilisateur: Delmerch Page 17 sur 17